

Camino de Emaús

Cesáreo Gabaráin



2. Mo - rir tie - ne sen - ti - do co - mo el gra - no que al ca - er, mo
3. El gra - no se ha - ce es - pi - ga, la se - mi - lla se ha - ce flor, el
4. No - so - tros ca - mi - nan - do, ca - mi - nan - do ha - cia E - ma - ús, no



gra - no que al ca - er; se mue - re la se - mi - lla pa - ra
mi - lla se ha - ce flor; la muer - te en - gen - dra vi - da en la vic -
nan - do ha - cia E - ma - ús; de - be - mos in - vi - tar a nues - tro a -



lue - go flo - re - cer, se lue - go flo - re - cer. Je - sús mu - rió cla - va - do en el ma
to - ria del Se - ñor, la to - ria del Se - ñor. Ya pue - do ha - llar sen - ti - do a nues - tra
mi - go que es Je - sús, de - mi - go que es Je - sús. Que - re - mos que te que - des, no te



de - ro de la cruz, su muer - te nos da vi - da y la
muer - te y al do - lor, Je - sús los ha a - su - mi - do en el cal -
va - yas por fa - vor, que el mun - do es - tá muy tris - te y ne - ce -

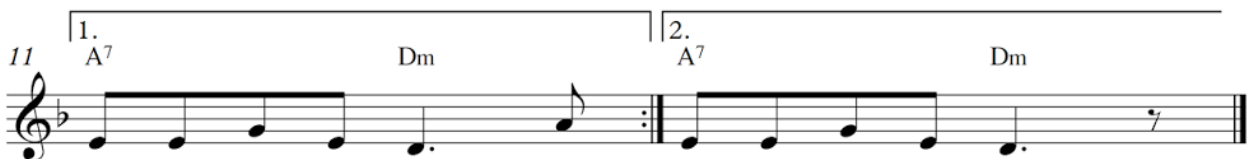

no - che se ha - ce luz; Je - che se ha - ce luz.
va - rio re - den - tor; ya va - rio re - den - tor.
si - ta de tu a - mor; que - si - ta de tu a - mor.